賃貸マンション

物件名:芹沢ハイム　201号室

交通:西武池袋線・有楽町線・都営大江戸線
　　『練馬』駅 徒歩5分

所在地:練馬区練馬1-35-14

構造:鉄骨造3階建
築年数:1987年3月

契約期間:2年間(更新可)
更新料:新賃料の1ヶ月分
火災保険:当社指定の火災保険加入(20,000円)

入居可能日:即日

設備:バストイレ・ガスキッチン・フローリング
　　エアコン2基・洗濯機置場・シューズボックス
　　収納スペース・照明器具・光ファイバー
　　BS・CS・J:COM(インターネット無料)
　　バルコニー・駐輪場

備考:鍵交換費用　15,000円 (税込)

☆デザインリフォーム　2022年12月施工
☆収納スペース充実
☆広いバルコニー
☆商店街至近

※ 楽器、ペット、喫煙 不可

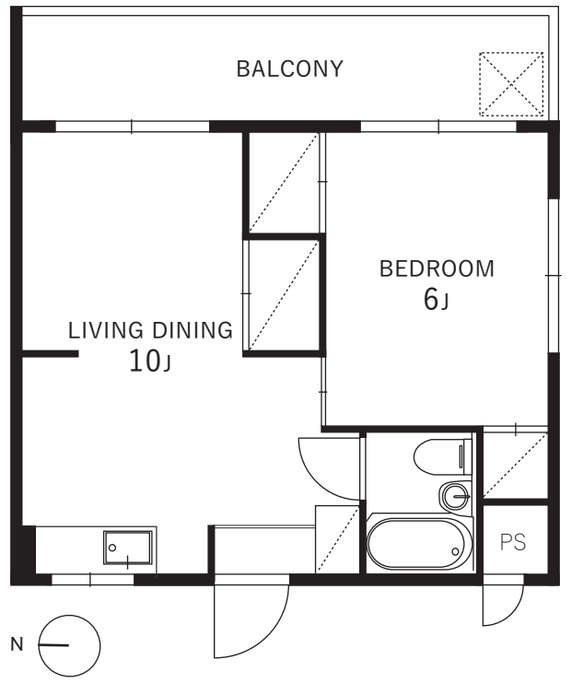

201号室

1LDK タイプ　34.02㎡

賃料:77,000円
管理費:2,000円
敷金:1ヶ月
礼金:1ヶ月

※ 図面と現状が異なる場合は、現状を優先致します。

株式会社STUDIO-N
不動産管理 · 建築企画 · デザインリフォーム・レンタルギャラリー運営
東京都知事(4)第86182号

〒176-0001 東京都練馬区練馬1-35-13 301
TEL 03-3991-4768 FAX 03-3991-4775

☐ 取引態様　一般媒介
☐ 手数料　借主100% 客付100%

広告料 50%　　ネット掲載要確認

担当: 芹澤
携帯:090-2564-6993
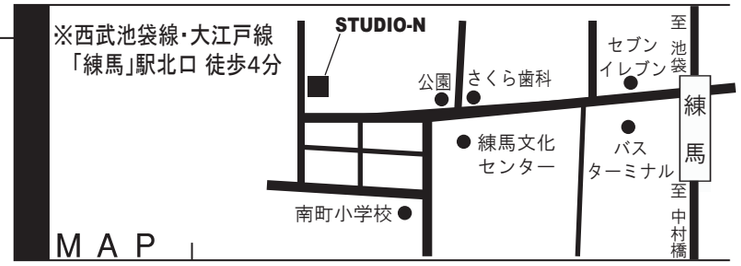
情報公開日　2023.01.19