FOR RENT OFFICE　貸事務所

定期建物賃貸借

room

芹沢ハイム　205号室

access

西武池袋線・副都心線
都営大江戸線『練馬』駅
徒歩5分

練馬区練馬1-35-14

price

賃料 74,000円
管理費 5,500円（水道代込）
礼金1ヶ月　敷金2ヶ月（退去時1ヵ月償却）

spec

1R 31.32㎡（9.47坪）
鉄筋コンクリート造3階建　1978年築

契約期間：2年間（更新可）
更新料：新賃料の1ヶ月分
火災保険：当社指定の火災保険加入

入居可能日：2025年5月中旬予定

設備：トイレ・ガスキッチン・オールフローリング・浴室（使用不可）
エアコン・洗面台・収納スペース・火災報知器・ベランダ
J:COM（インターネット無料）・駐輪場

※ 楽器,ペット,喫煙者 不可

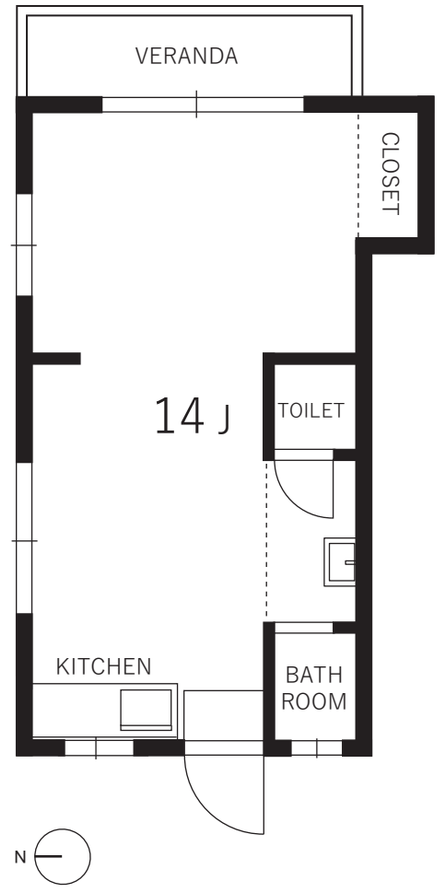

株式会社STUDIO-N
不動産管理 · 建築企画 · デザインリフォーム · レンタルギャラリー運営
東京都知事(4)第86182号

〒176-0001 東京都練馬区練馬1-35-13 301
TEL 03-3991-4768 FAX 03-3991-4775

☐ 取引態様　一般媒介
☐ 手数料　借主100% 客付100%

ネット掲載要確認

広告料　50%

担当：芹澤
携帯：090-2564-6993
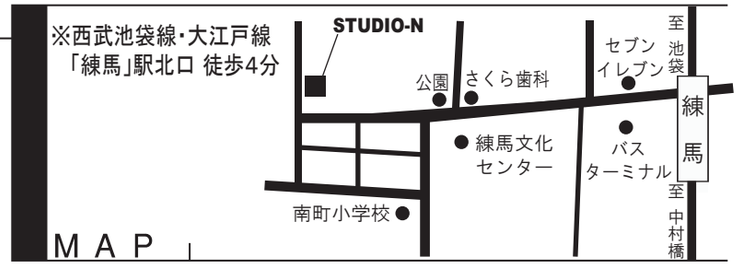
情報公開日　2025.04.18